

Faili: S:\Joonised\projektid\Ajutine liikluskorraldus\DWG\_skeemid\2026\TP\_TL-1\_T11251\_Viimsi\_-\_Rohuneeme\_km1,04-1,11.dwg

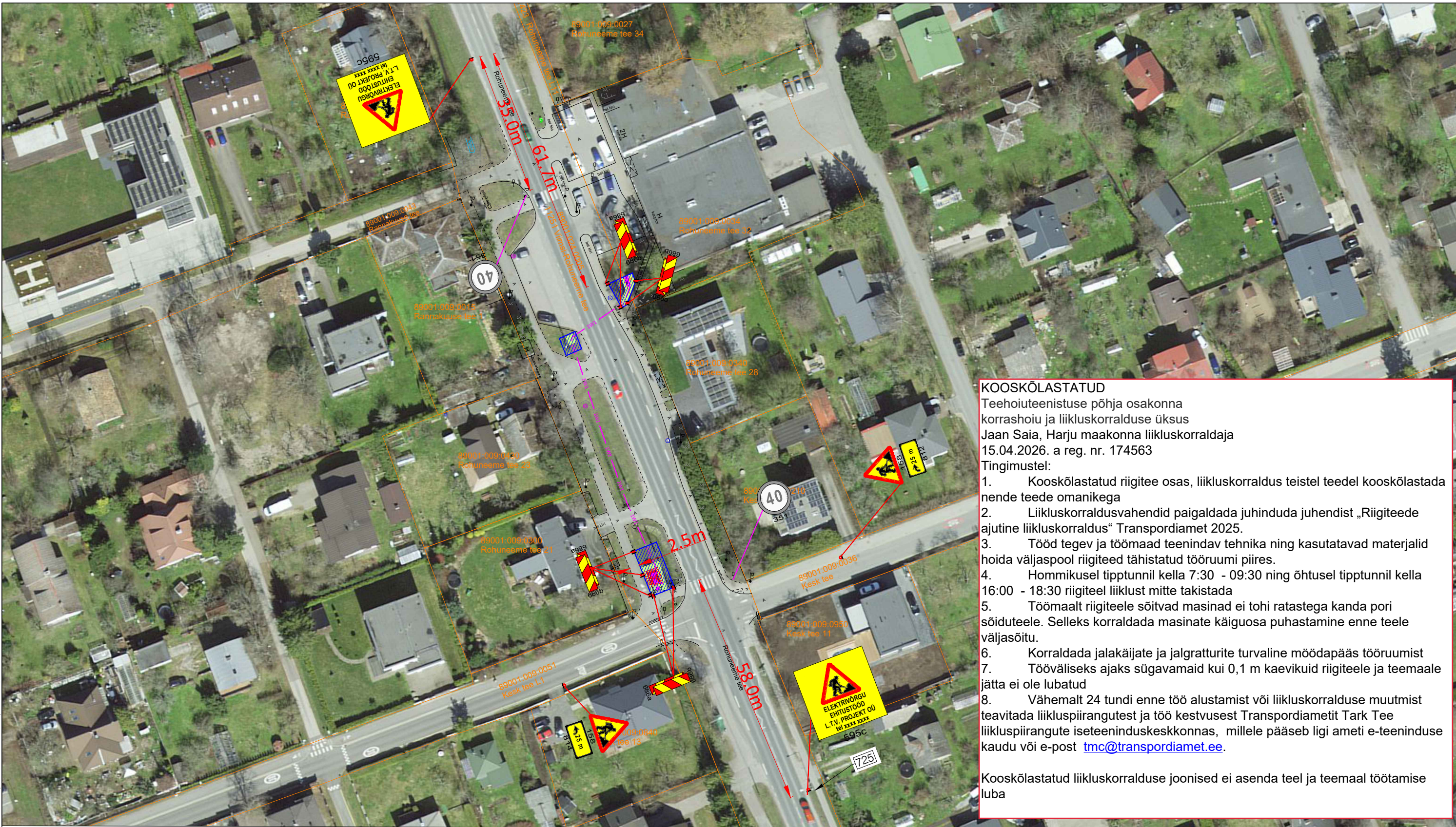

**KOOSKÖLASTATUD**  
 Teehoiuteenistuse põhja osakonna  
 korrashoiu ja liikluskorralduse üksus  
 Jaan Saia, Harju maakonna liikluskorraldaja  
 15.04.2026. a reg. nr. 174563  
 Tingimustel:

1. Kooskõlastatud riigitee osas, liikluskorraldus teistel teedel kooskõlastada nende teede omanikega
2. Liikluskorraldusvahendid paigaldada juhendina juhendist „Riigiteede ajutine liikluskorraldus“ Transpordiamet 2025.
3. Tööd tegev ja töömaad teenindav tehnika ning kasutatavad materjalid hoida väljaspool riigiteed tähistatud tööruumi piires.
4. Hommikusel tipptunnil kella 7:30 - 09:30 ning õhtusel tipptunnil kella 16:00 - 18:30 riigiteel liiklust mitte takistada
5. Töömaalt riigiteele sõitvad masinad ei tohi ratastega kanda pori sõiduteele. Selleks korraldada masinate käiguosa puhastamine enne teele väljasõitu.
6. Korraldada jalakäijate ja jalgratturite turvaline möödapääs tööruumist
7. Tööväliseks ajaks sügavamaid kui 0,1 m kaevikuid riigiteele ja teemaale jätta ei ole lubatud
8. Vähemalt 24 tundi enne töö alustamist või liikluskorralduse muutmist teavitada liikluspiirangutest ja töö kestvusest Transpordiametit Tark Tee liikluspiirangute iseteeninduskeskkonnas, millele pääseb ligi ameti e-teeninduse kaudu või e-post [tmc@transpordiamet.ee](mailto:tmc@transpordiamet.ee).

Kooskõlastatud liikluskorralduse joonised ei asenda teel ja teemaal töötamise luba

**TINGMÄRGID:**



Projekteeritud ajutine liiklusemärk



Töötsoon

**MÄRKUSED:**

1. Töötsooni tähistamisel lähtuda Majandus- ja taristuministri määrusest nr 43 "Nõuded ajutisele liikluskorraldusele".
2. Märkide tegelik asukoht võib kohapeal varieeruda vastavalt olukorrale ja teeoludele. Töötsooni tähistamiseks paigaldatavate märkide asukoht võib erineda projektis näidatust kuni ±5 meetrit.
3. Enne joonisel toodud liikluskorraldusvahendite paigaldamist kooskõlastada joonis Transpordiametis.
4. Kaevetöödel piirata kaevik ajutise piirdeaia.



AS Signaal TM; Liimi 3, Tallinn 10621  
Tel 656 3532; signaal@signaal.ee

Joonis:		
<b>Ajutise liikluskorralduse joonis</b>		
Projekt:		
<b>Elektrivõrgu ehitustööd</b>		
Asukoht:		
<b>T11251 Viimsi - Rohuneeme km 1,04-1,11</b>		
Tellija: L.T.V. Projekt OÜ		
Insener: K.Skljarova (Tel. 5326 8672)	Projekteerija: T.Tepandi	
Kuupäev: 14.04.2026	Töö nr: 16206	Joonise nr: TL-1-1(1)